Residencial de la Morena

BLOQUE 1
1º A

Trastero nº: 05
Plaza Garaje nº: 05

2**Dormitorios**
2**Baños**
Patio

SUPERFICIES APROXIMADAS:

Superficie Útil interior	85,22 m²
Superficie c. instal.	3,71 m²

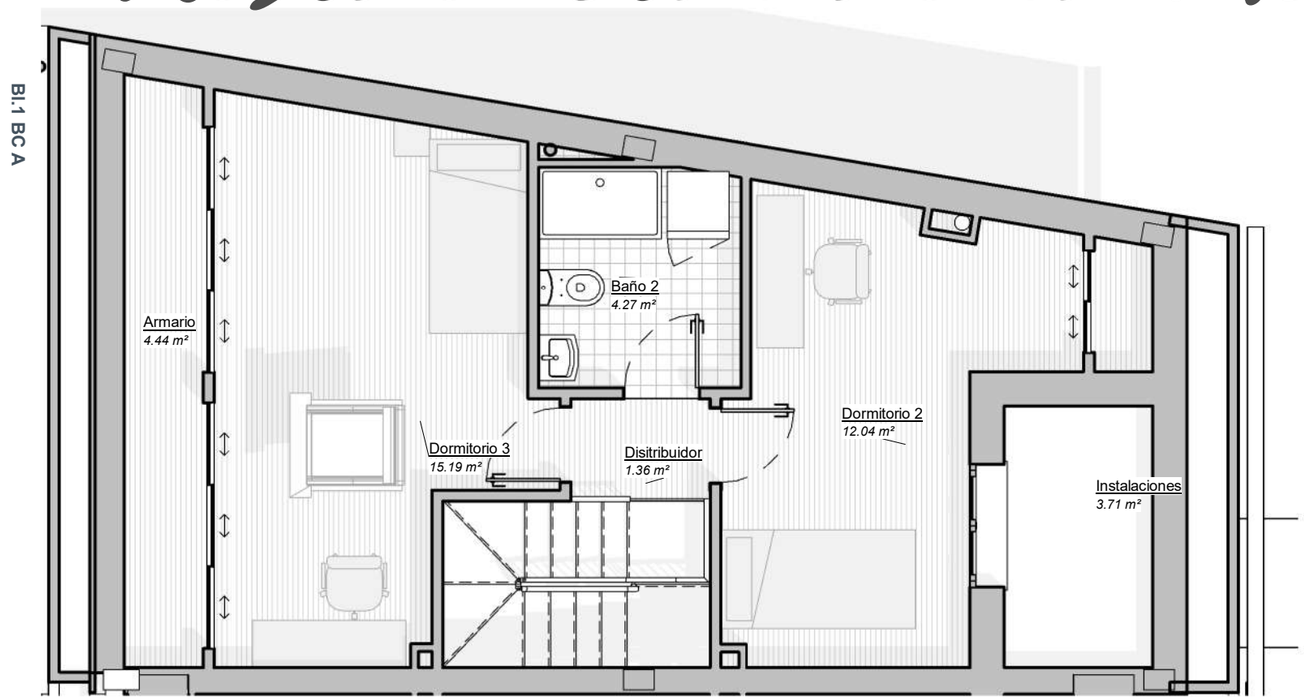

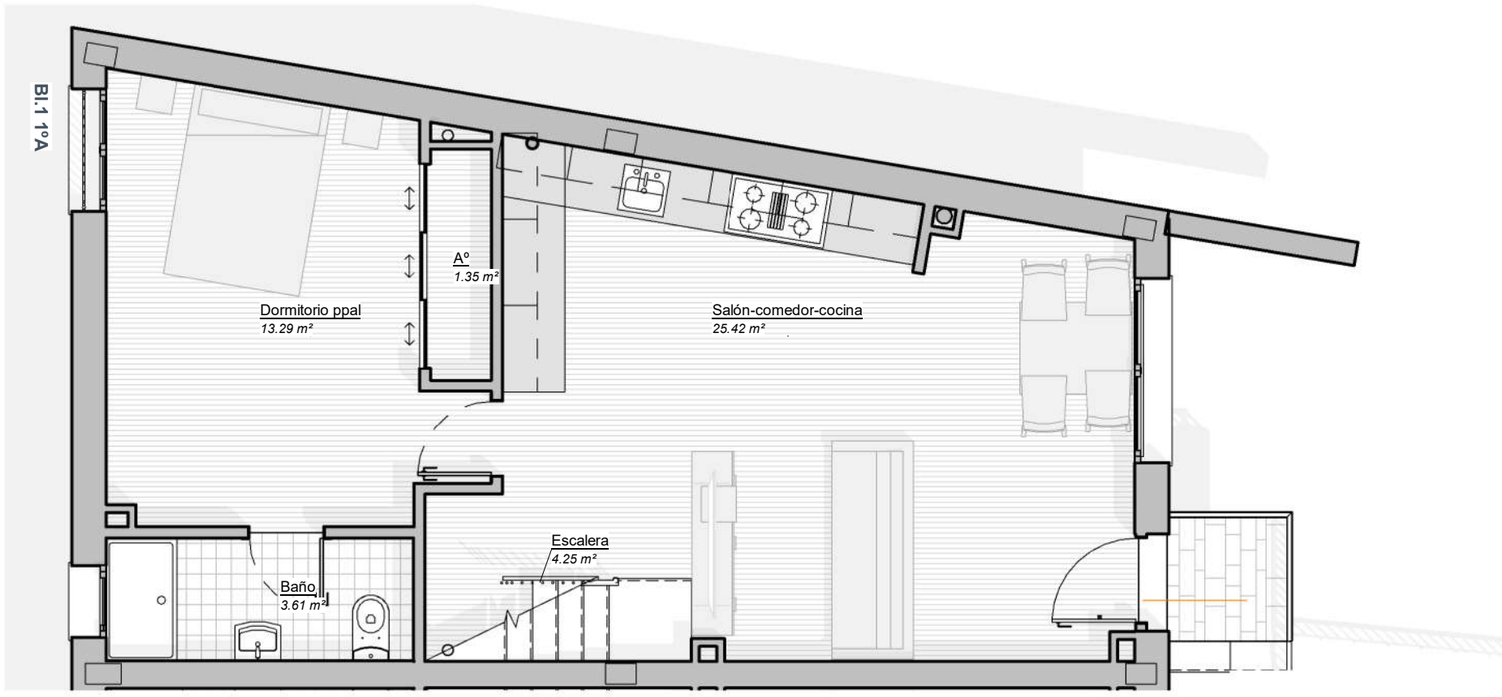

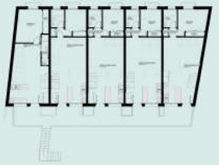

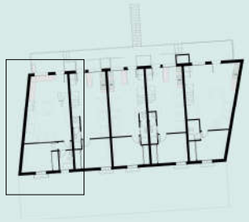

GRUPO ONTIVEROS

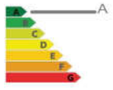

*El presente plano es un avance de proyecto y es orientativo, no constituye documento contractual; sujeto a modificaciones por exigencias técnicas, jurídicas o administrativas derivadas de la obtención de todos los permisos y licencias reglamentarios, así como las necesidades constructivas o de diseño derivadas del desarrollo del proyecto y la Dirección de Obra. Las superficies útiles tienen carácter provisional hasta la obtención de la correspondiente Licencia de Obras. La jardinería, el mobiliario urbano y el amueblamiento es ficticio, teniendo validez únicamente a efectos decorativos.